

Ходатайство об установлении публичного сервитута	
1	<u>Администрация Серафимовического муниципального района</u> (наименование органа, принимающего решение об установлении публичного сервитута)
2	Сведения о лице, представившем ходатайство об установлении публичного сервитута (далее – заявитель):
2.1	Полное наименование Общество с ограниченной ответственностью "Газпром газификация"
2.2	Сокращенное наименование (при наличии) ООО "Газпром газификация"
2.3	Организационно-правовая форма Общество с ограниченной ответственностью
2.4	Почтовый адрес (индекс, субъект Российской Федерации, населенный пункт, улица, дом) 194044, г. Санкт-Петербург, вн. тер. г. Муниципальный округ Сампсониевское, пр-кт Большой Сампсониевский, д. 60, литера А
2.5	Адрес электронной почты info@eoggazprom.ru
2.6	ОГРН 1217800107744
2.7	ИНН 7813655197
3	Сведения о представителе заявителя:
3.1	Фамилия Шемякина
	Имя Ирина
	Отчество (при наличии) Владимировна
3.2	Адрес электронной почты (при наличии) E.Moskaleva@eoggazprom.ru
3.3	Телефон +7 (812) 613-33-00, добавочный 99873
3.4	Наименование и реквизиты документа, подтверждающего полномочия представителя заявителя Доверенность от 16.05.2022 удостоверена Маретиным Егором Юрьевичем, нотариусом нотариального округа Санкт-Петербурга, зарегистрирована в реестре за номером 78/162-н/78-2022-6-379
4	Прошу установить публичный сервитут в отношении земель и (или) земельного участка (земельных участков) в целях: складирования строительных и иных материалов, возведение некапитальных строений, сооружений (включая ограждения, бытовки, навесы) и (или) размещение строительной техники, которые необходимы для обеспечения строительства линейного объекта системы газоснабжения местного значения «Газопровод межпоселковый к х. Берёзки Серафимовического района Волгоградской области» в соответствии с пунктом 2 статьи 39.37 Земельного Кодекса Российской Федерации.
5	Испрашиваемый срок публичного сервитута 3 года
6	Срок, в течение которого использование земельного участка (его части) и (или) расположенного на нем объекта недвижимости в соответствии с их разрешенным использованием будет в соответствии с подпунктом 4 пункта 1 статьи 39.41 Земельного кодекса Российской Федерации невозможно или существенно затруднено в связи с осуществлением деятельности, для обеспечения которой устанавливается публичный сервитут (при возникновении таких обстоятельств) 4 месяца

7	<p>Обоснование необходимости установления публичного сервитута:</p> <ul style="list-style-type: none"> - Программа развития газоснабжения и газификации Волгоградской области на период 2021-2025 годы; - Распоряжение Правительства РФ от 15 декабря 2021 г. № 3603-р «Об определении ООО «Газпром газификация» единым оператором газификации» подтверждает сведения о лице, представившем ходатайство об установлении публичного сервитута; - Проект организации строительства; - Обоснование необходимости установления публичного сервитута. 												
8	<p>Сведения о правообладателе инженерного сооружения, которое переносится в связи с изъятием земельного участка для государственных или муниципальных нужд, а также о правообладателе инженерного сооружения, являющегося линейным объектом, реконструкция, капитальный ремонт которого (реконструкция, капитальный ремонт участков (частей) которого) осуществляются в связи с планируемым строительством, реконструкцией, капитальным ремонтом объектов капитального строительства, в случае, если заявитель не является правообладателем указанного инженерного сооружения (в данном случае указываются сведения в объеме, предусмотренном строкой 2 настоящей формы) (заполняется в случае, если ходатайство об установлении публичного сервитута подается с целью установления публичного сервитута в целях реконструкции инженерного сооружения, являющегося линейным объектом, реконструкции его участка (части), которое переносится в связи с изъятием такого земельного участка для государственных или муниципальных нужд, а также если ходатайство об установлении публичного сервитута подается с целью установления публичного сервитута в целях реконструкции, капитального ремонта инженерного сооружения, являющегося линейным объектом, реконструкции, капитального ремонта его участков (частей): не требуется к заполнению</p>												
9	<table border="1" style="width: 100%; border-collapse: collapse;"> <tr> <td style="width: 30%; vertical-align: top;">Кадастровые номера земельных участков (при их наличии), в отношении которых подано ходатайство об установлении публичного сервитута, адреса или иное описание местоположения таких земельных участков</td> <td>34:27:000000:845 - обл. Волгоградская, р-н Серафимовичский, х. Березки</td> </tr> <tr> <td></td> <td>34:27:050007:995 - Волгоградская обл., Серафимовичский р-н, Серафимовичское лесничество, Кировское участковое лесничество, квартал 98, часть выдела 3</td> </tr> <tr> <td></td> <td>34:27:050007:994 - Волгоградская обл., Серафимовичский р-н, Серафимовичское лесничество, Серафимовичское сельское участковое лесничество, квартал Л4, части выделов 24,25</td> </tr> <tr> <td></td> <td>34:27:050007:1387 - обл. Волгоградская, р-н. Серафимовичский, тер. с/п. Зимняцкого</td> </tr> <tr> <td></td> <td>34:27:050004 - Волгоградская область, Серафимовичский район</td> </tr> <tr> <td></td> <td>34:27:050007 - Волгоградская область, Серафимовичский район</td> </tr> </table>	Кадастровые номера земельных участков (при их наличии), в отношении которых подано ходатайство об установлении публичного сервитута, адреса или иное описание местоположения таких земельных участков	34:27:000000:845 - обл. Волгоградская, р-н Серафимовичский, х. Березки		34:27:050007:995 - Волгоградская обл., Серафимовичский р-н, Серафимовичское лесничество, Кировское участковое лесничество, квартал 98, часть выдела 3		34:27:050007:994 - Волгоградская обл., Серафимовичский р-н, Серафимовичское лесничество, Серафимовичское сельское участковое лесничество, квартал Л4, части выделов 24,25		34:27:050007:1387 - обл. Волгоградская, р-н. Серафимовичский, тер. с/п. Зимняцкого		34:27:050004 - Волгоградская область, Серафимовичский район		34:27:050007 - Волгоградская область, Серафимовичский район
Кадастровые номера земельных участков (при их наличии), в отношении которых подано ходатайство об установлении публичного сервитута, адреса или иное описание местоположения таких земельных участков	34:27:000000:845 - обл. Волгоградская, р-н Серафимовичский, х. Березки												
	34:27:050007:995 - Волгоградская обл., Серафимовичский р-н, Серафимовичское лесничество, Кировское участковое лесничество, квартал 98, часть выдела 3												
	34:27:050007:994 - Волгоградская обл., Серафимовичский р-н, Серафимовичское лесничество, Серафимовичское сельское участковое лесничество, квартал Л4, части выделов 24,25												
	34:27:050007:1387 - обл. Волгоградская, р-н. Серафимовичский, тер. с/п. Зимняцкого												
	34:27:050004 - Волгоградская область, Серафимовичский район												
	34:27:050007 - Волгоградская область, Серафимовичский район												
10	<p>Право, на котором инженерное сооружение принадлежит заявителю (если подано ходатайство об установлении публичного сервитута для реконструкции, капитального ремонта или эксплуатации указанного инженерного сооружения, реконструкции или капитального ремонта участка (части) инженерного сооружения, являющегося линейным объектом) (предоставление правоустанавливающих документов на линейный объект не требуется в случае, если ходатайство об установлении публичного сервитута подано в соответствии со статьей 3.9 Федерального закона от 25 октября 2001 г. № 137-ФЗ «О введении в действие Земельного кодекса Российской Федерации»): не требуется к заполнению</p>												
11	<p>Сведения о способах представления результатов рассмотрения ходатайства:</p>												

	в виде электронного документа, который направляется уполномоченным органом заявителю посредством электронной почты	<u>да</u> (да/нет)	
	в виде бумажного документа, который заявитель получает непосредственно при личном обращении или посредством почтового отправления	<u>да</u> (да/нет)	
12	Документы, прилагаемые к ходатайству: 1. Сведения о границах публичного сервитута, включающие графическое описание местоположения границ публичного сервитута и перечень координат характерных точек этих границ в системе координат, установленной для ведения Единого государственного реестра недвижимости (в форме XML). 2. Копия доверенности от 16.05.2022 удостоверена Маретиным Егором Юрьевичем, нотариусом нотариального округа Санкт-Петербурга, зарегистрирована в реестре за номером №78/162-н/78-2022-6-379; 3. График выполнения работ для складирования строительных и иных материалов, возведение некапитальных строений, сооружений (включая ограждения, бытовки, навесы) и (или) размещение строительной техники, которые необходимы для обеспечения строительства линейного объекта системы газоснабжения местного значения «Газопровод межпоселковый к х. Березки Серафимовического района Волгоградской области» в формате *xls; 4. Обоснование необходимости установления публичного сервитута в формате *pdf на 4 листах.		
13	Подтверждаю согласие на обработку персональных данных (сбор, систематизацию, накопление, хранение, уточнение (обновление, изменение), использование, распространение (в том числе передачу), обезличивание, блокирование, уничтожение персональных данных, а также иных действий, необходимых для обработки персональных данных в соответствии с законодательством Российской Федерации), в том числе в автоматизированном режиме		
14	Подтверждаю, что сведения, указанные в настоящем ходатайстве, на дату представления ходатайства достоверны; документы (копии документов) и содержащиеся в них сведения соответствуют требованиям, установленным статьей 39.41 Земельного кодекса Российской Федерации		
15	Подпись:	Дата:	
	 (подпись) Доверенность от 16.05.2022 (реестровый номер №78/162-н/78-2022-6-379)	И.В.Шемякина (инициалы, фамилия)	«31» <u>мая</u> 2024г.

Схема расположения границ публичного сервитута



Условные обозначения

- проектные границы публичного сервитута;
- установленные границы административно-территориальных образований
- проектное местоположение инженерного сооружения
- 34:27:000000:84 - граница существующих земельных участков, учтенных в Едином государственном геостре недвижимости
- 34:27:050007 - границы и номер кадастрового квартала
- 1 - характерная точка и номер проектных границ публичного сервитута

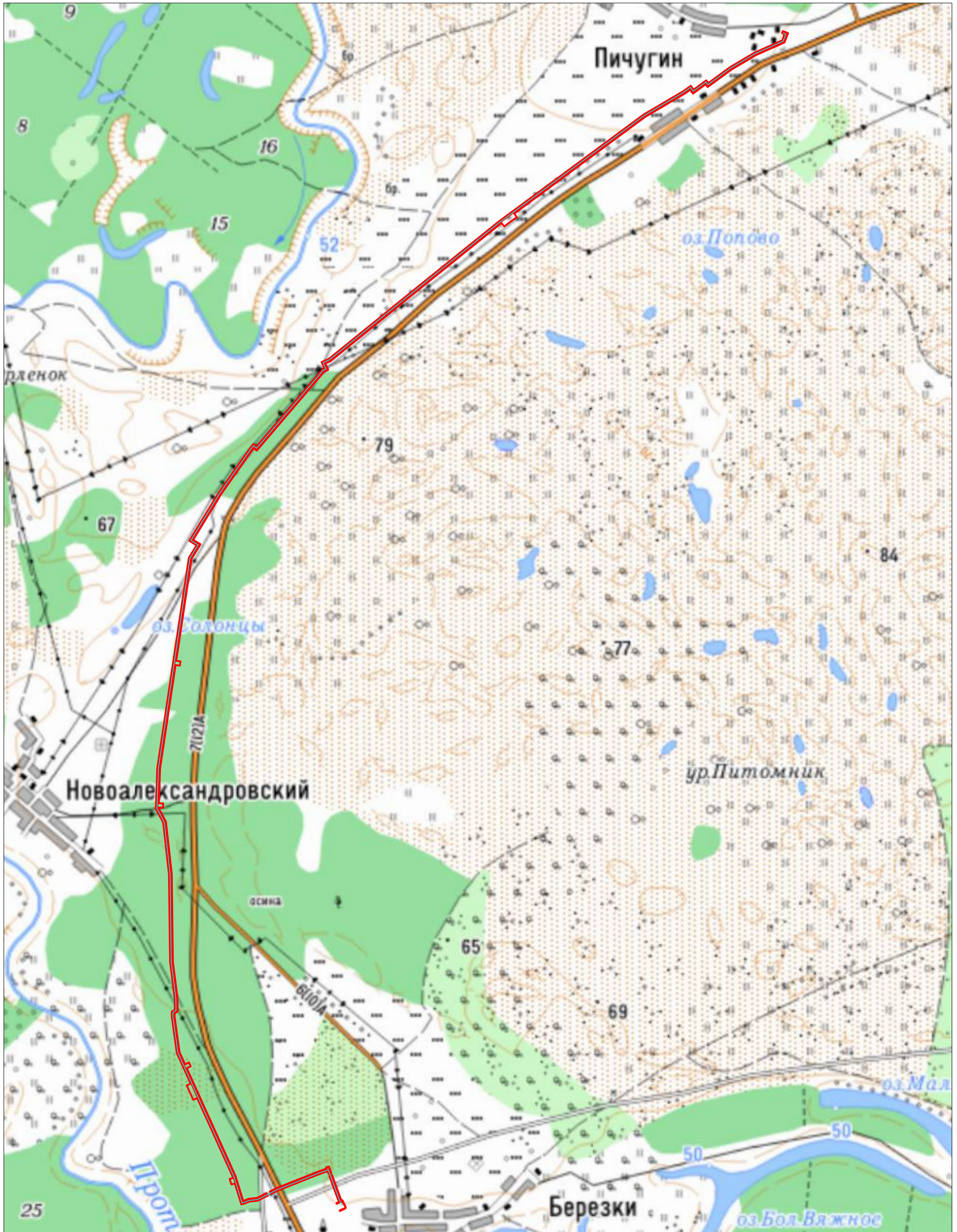
М 1:25000

Волгоградская область,
Серафимовичский
муниципальный район,
Зимняцкое сельское поселение

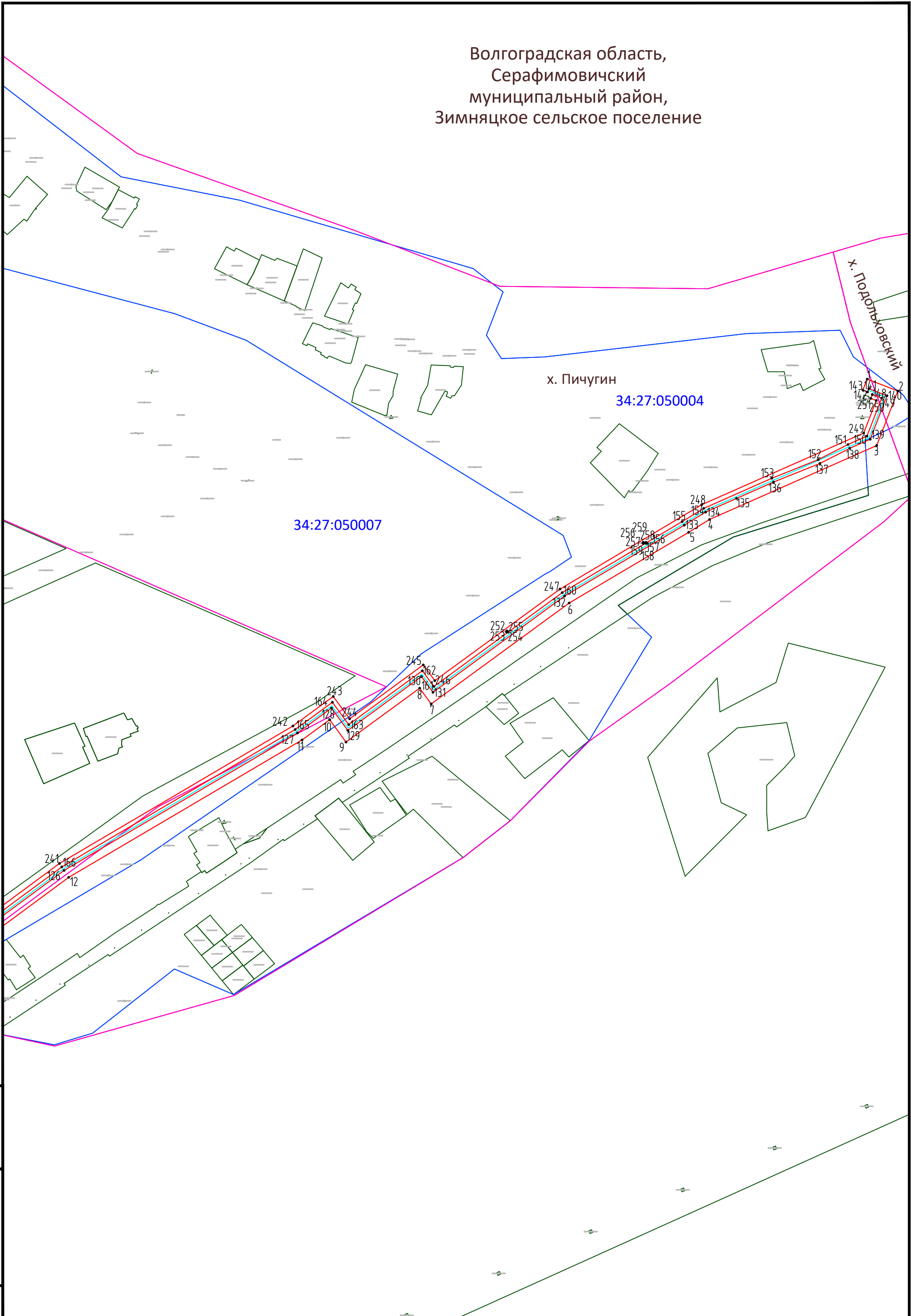

Взам. инв. №
Лист
Изм.

М 1:4000

Условные обозначения представлены на листе 1

Изм.	Кол.уч.	Лист	№ док.	Подпись	Дата

Волгоградская область,
Серафимовичский
муниципальный район,
Зимняцкое сельское поселение

34:27:050007

34:27:050007:1387

249
167
123
17
18
16
15
14

124

125

Инд. № подл.
Подп. и дата
Взам. инд. №

М 1:4000

Условные обозначения представлены на листе 1

Изм.	Кол.уч.	Лист	№ док.	Подпись	Дата

Лист
3

Волгоградская область,
Серафимовичский
муниципальный район,
Зимняцкое сельское поселение

34:27:050007

34:27:050007:1387

239,168
122,19

238,169
237,120
236,119
235,117
234,118
233,122
232,116
231,23

Инд. № подл.	Взам. инд. №

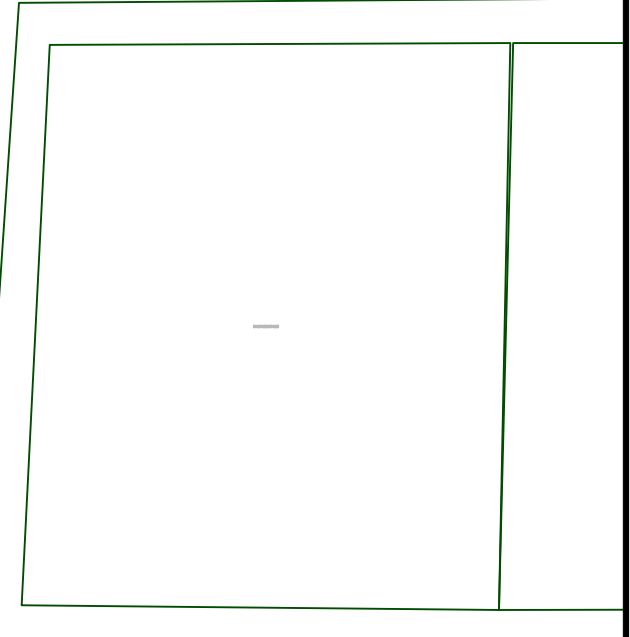

М 1:4000

Условные обозначения представлены на листе 1

Изм.	Кол.уч.	Лист	№ док.	Подпись	Дата

Лист
4

Волгоградская область,
Серафимовичский
муниципальный район,
Зимняцкое сельское поселение

34:27:050007

230, 107, 28
178, 108, 227
229, 105, 106, 29
225, 224, 178

223, 105
179, 30

233, 174, 234
232, 114, 173
175, 114, 115
113, 25, 115
26, 24

*112
*111

231, 110
175, 110
109, 27
108

М 1:4000

Условные обозначения представлены на листе 1

Изн. № подл.	Взам. инв. №
Лист	
Изм.	
Кол.уч.	
Лист	
№ док.	
Подпись	
Дата	

Изн.	Кол.уч.	Лист	№ док.	Подпись	Дата
------	---------	------	--------	---------	------

Лист
5

Волгоградская область,
 Серафимовичский
 муниципальный район,
 Зимняцкое сельское поселение

34:27:050007

М 1:4000

Условные обозначения представлены на листе 1

Инд. № подл.	Взам. инд. №
Подп. и дата	

Изм.	Кол.уч.	Лист	№ док.	Подпись	Дата

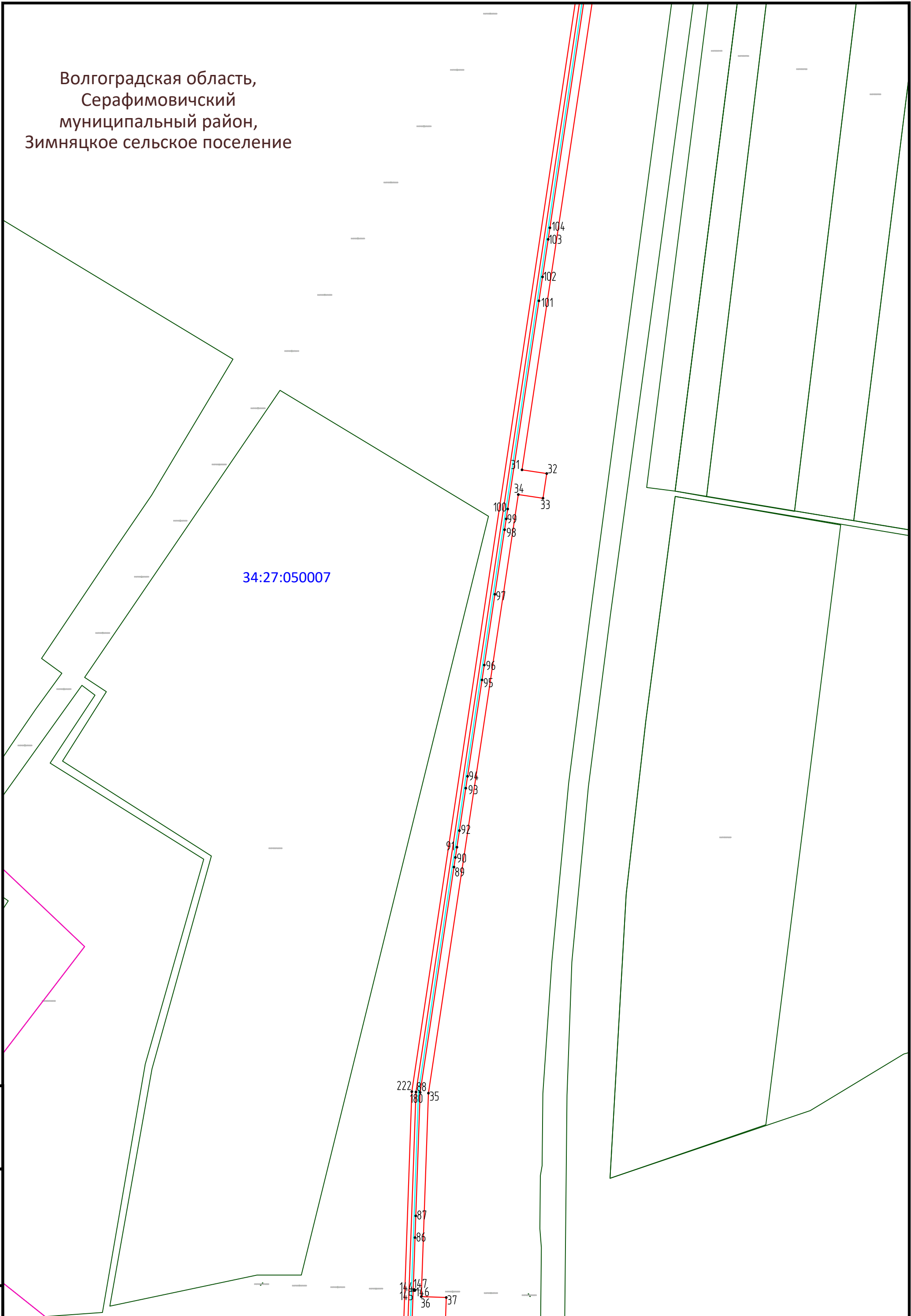

Волгоградская область,
 Серафимовичский
 муниципальный район,
 Зимняцкое сельское поселение

34:27:050007

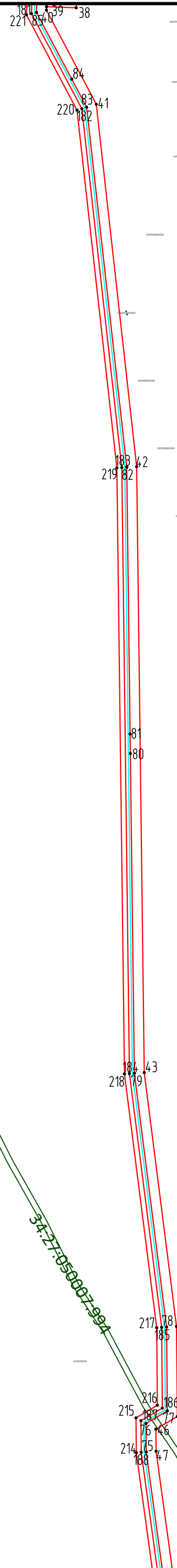

Инд. № подл.	Подп. и дата	Взам. инд. №

М 1:4000

Условные обозначения представлены на листе 1

Изм.	Кол.ч.	Лист	№ док.	Подпись	Дата

Волгоградская область,
Серафимовичский
муниципальный район,
Зимняцкое сельское поселение

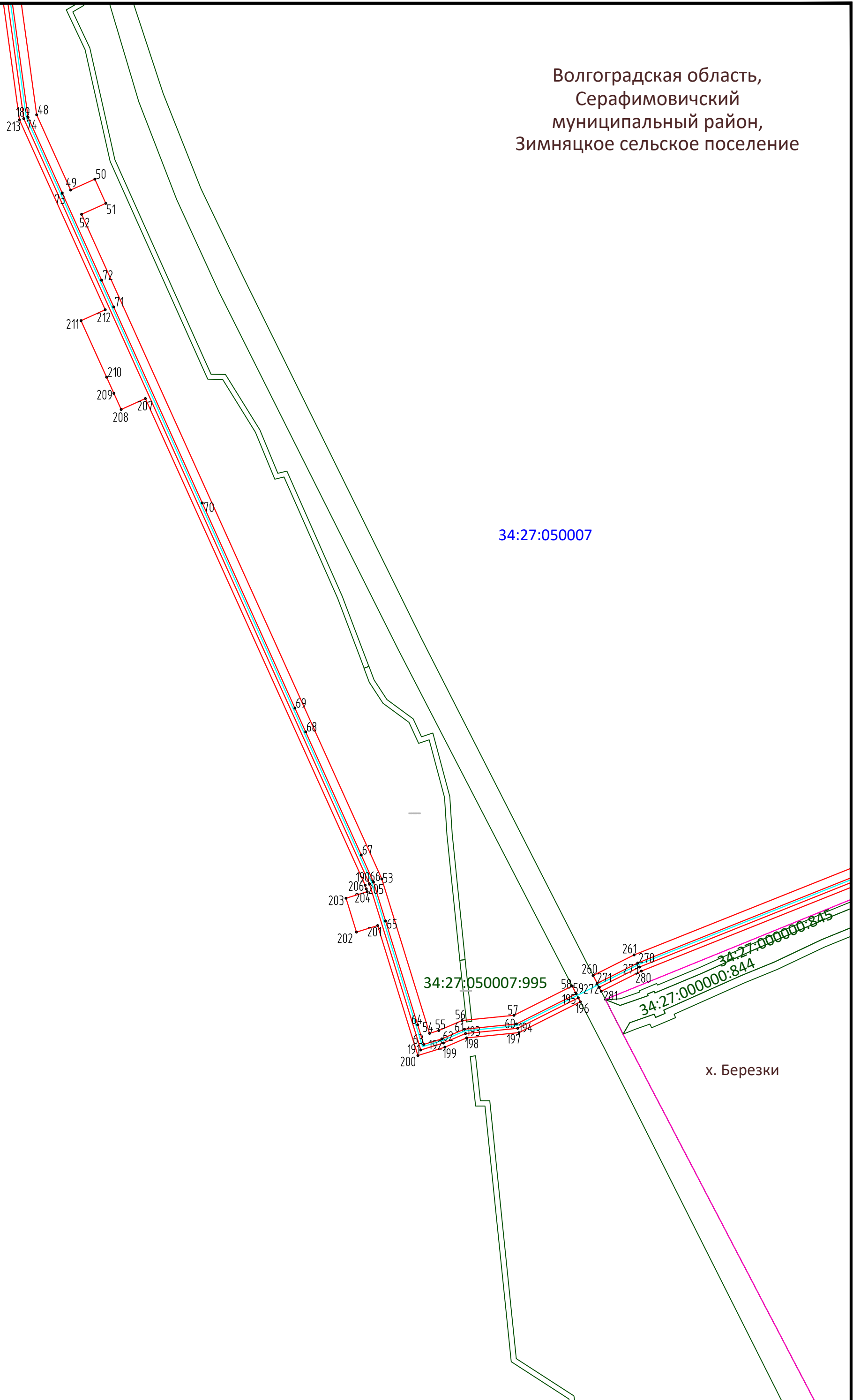

34:27:050007

34:27:050007:995

34:27:000000:845
34:27:000000:844

х. Березки

Инд. № подл.	Взам. инд. №
Подп. и дата	

М 1:4000

Условные обозначения представлены на листе 1

Изм.	Кол.ч.	Лист	№ док.	Подпись	Дата

Волгоградская область,
Серафимовичский муниципальный район,
Зимняцкое сельское поселение

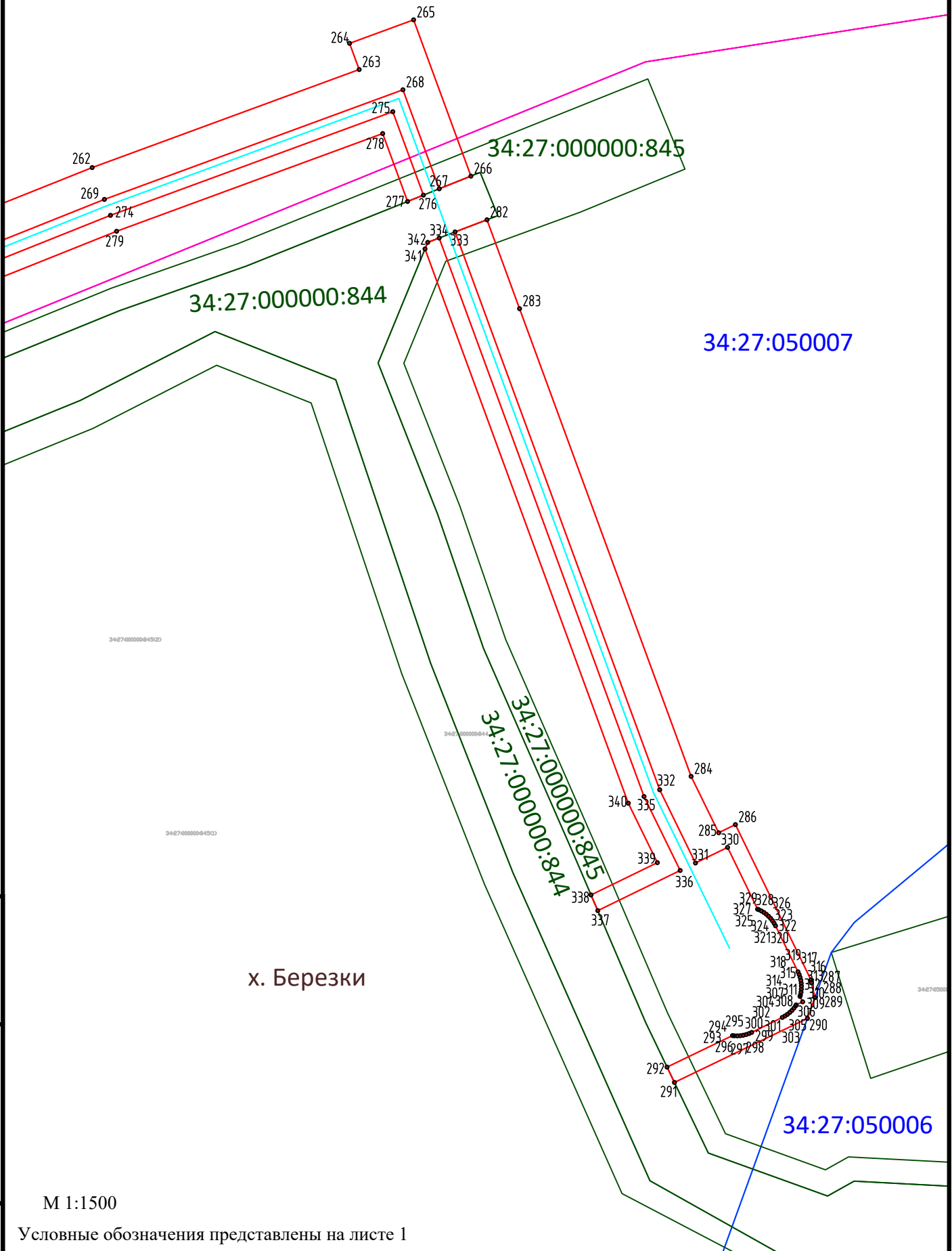

х. Березки

М 1:1500

Условные обозначения представлены на листе 1

Взам. инв. №	
Подп. и дата	
Инв. № подл.	

Изм.	Кол.уч.	Лист	№ док.	Подпись	Дата

ГРАФИЧЕСКОЕ ОПИСАНИЕ

местоположения границ населенных пунктов, территориальных зон, особо охраняемых природных территорий, зон с особыми условиями использования территории

Публичный сервитут для размещения объекта «Газопровод межпоселковый к х. Берёзки Серафимовичского района Волгоградской области»

(наименование объекта, местоположение границ которого описано (далее - объект))

Раздел 1

Сведения об объекте

№ п/п	Характеристики объекта	Описание характеристик
1	2	3
1.	Местоположение объекта	Волгоградская область, район Серафимовичский, сельское поселение Зимняцкое
2.	Площадь объекта +/- величина погрешности определения площади (P +/- Дельта P)	180618 +/- 149 м ²
3.	Иные характеристики объекта	Публичный сервитут в отношении земель и земельных участков в целях: складирования строительных и иных материалов, возведение некапитальных строений, сооружений (включая ограждения, бытовки, навесы) и (или) размещение строительной техники, которые необходимы для обеспечения строительства линейного объекта системы газоснабжения местного значения «Газопровод межпоселковый к х. Берёзки Серафимовичского района Волгоградской области», сроком на 3 года; в пользу ООО "Газпром газификация" (ИНН 7813655197, ОГРН 1217800107744, юридический адрес и фактический адрес: 194044, Санкт-Петербург, вн. тер. г. Муниципальный округ Сампсониевское, пр-кт Большой Сампсониевский, д. 60, литера А, тел. +7 (812)613-33-00, адрес элект.почты: info@eoggazprom.ru

Раздел 2

Сведения о местоположении границ объекта

1. Система координат МСК34, зона 1

2. Сведения о характерных точках границ объекта

Обозначение характерных точек границ	Координаты, м		Метод определения координат характерной точки	Средняя квадратическая погрешность положения характерной точки (Mt), м	Описание обозначения точки на местности (при наличии)
	X	Y			
1	2	3	4	5	6
1	590787.74	1280507.83	Аналитический метод	0.1	Закрепление отсутствует
2	590773.55	1280544.57	Аналитический метод	0.1	Закрепление отсутствует
3	590708.10	1280519.29	Аналитический метод	0.1	Закрепление отсутствует
4	590619.22	1280318.56	Аналитический метод	0.1	Закрепление отсутствует
5	590603.82	1280293.50	Аналитический метод	0.1	Закрепление отсутствует
6	590518.95	1280150.14	Аналитический метод	0.1	Закрепление отсутствует
7	590397.77	1279984.52	Аналитический метод	0.1	Закрепление отсутствует
8	590416.69	1279970.68	Аналитический метод	0.1	Закрепление отсутствует
9	590352.00	1279882.28	Аналитический метод	0.1	Закрепление отсутствует
10	590378.80	1279862.67	Аналитический метод	0.1	Закрепление отсутствует
11	590354.55	1279829.54	Аналитический метод	0.1	Закрепление отсутствует
12	590189.53	1279549.38	Аналитический метод	0.1	Закрепление отсутствует
13	589516.12	1278638.45	Аналитический метод	0.1	Закрепление отсутствует
14	589492.00	1278656.28	Аналитический метод	0.1	Закрепление отсутствует
15	589450.38	1278599.99	Аналитический метод	0.1	Закрепление отсутствует
16	589426.61	1278567.83	Аналитический метод	0.1	Закрепление отсутствует
17	589450.73	1278550.00	Аналитический метод	0.1	Закрепление отсутствует
18	589442.57	1278538.96	Аналитический метод	0.1	Закрепление отсутствует
19	588982.12	1277968.10	Аналитический метод	0.1	Закрепление отсутствует
20	588487.45	1277358.04	Аналитический метод	0.1	Закрепление отсутствует
21	588471.89	1277323.52	Аналитический метод	0.1	Закрепление отсутствует
22	588427.34	1277343.59	Аналитический метод	0.1	Закрепление отсутствует

2. Сведения о характерных точках границ объекта					
Обозначение характерных точек границ	Координаты, м		Метод определения координат характерной точки	Средняя квадратическая погрешность положения характерной точки (Mt), м	Описание обозначения точки на местности (при наличии)
	X	Y			
1	2	3	4	5	6
23	588414.53	1277315.16	Аналитический метод	0.1	Закрепление отсутствует
24	587865.02	1276845.87	Аналитический метод	0.1	Закрепление отсутствует
25	587882.95	1276824.88	Аналитический метод	0.1	Закрепление отсутствует
26	587879.89	1276822.27	Аналитический метод	0.1	Закрепление отсутствует
27	587565.61	1276600.27	Аналитический метод	0.1	Закрепление отсутствует
28	587243.62	1276403.36	Аналитический метод	0.1	Закрепление отсутствует
29	587212.70	1276453.93	Аналитический метод	0.1	Закрепление отсутствует
30	587111.32	1276391.93	Аналитический метод	0.1	Закрепление отсутствует
31	586401.19	1276285.38	Аналитический метод	0.1	Закрепление отсутствует
32	586396.74	1276315.05	Аналитический метод	0.1	Закрепление отсутствует
33	586367.07	1276310.59	Аналитический метод	0.1	Закрепление отсутствует
34	586371.52	1276280.93	Аналитический метод	0.1	Закрепление отсутствует
35	585652.78	1276173.08	Аналитический метод	0.1	Закрепление отсутствует
36	585408.50	1276164.50	Аналитический метод	0.1	Закрепление отсутствует
37	585407.45	1276194.48	Аналитический метод	0.1	Закрепление отсутствует
38	585377.47	1276193.43	Аналитический метод	0.1	Закрепление отсутствует
39	585378.52	1276163.45	Аналитический метод	0.1	Закрепление отсутствует
40	585375.05	1276163.33	Аналитический метод	0.1	Закрепление отсутствует
41	585280.32	1276213.67	Аналитический метод	0.1	Закрепление отсутствует
42	584915.11	1276254.46	Аналитический метод	0.1	Закрепление отсутствует
43	584304.46	1276262.15	Аналитический метод	0.1	Закрепление отсутствует
44	584048.73	1276294.71	Аналитический метод	0.1	Закрепление отсутствует
45	583957.87	1276295.52	Аналитический метод	0.1	Закрепление отсутствует
46	583945.13	1276273.91	Аналитический метод	0.1	Закрепление отсутствует
47	583922.89	1276274.10	Аналитический метод	0.1	Закрепление отсутствует

2. Сведения о характерных точках границ объекта					
Обозначение характерных точек границ	Координаты, м		Метод определения координат характерной точки	Средняя квадратическая погрешность положения характерной точки (Mt), м	Описание обозначения точки на местности (при наличии)
	X	Y			
1	2	3	4	5	6
48	583675.72	1276308.08	Аналитический метод	0.1	Закрепление отсутствует
49	583590.79	1276346.44	Аналитический метод	0.1	Закрепление отсутствует
50	583603.14	1276373.78	Аналитический метод	0.1	Закрепление отсутствует
51	583575.80	1276386.13	Аналитический метод	0.1	Закрепление отсутствует
52	583563.45	1276358.79	Аналитический метод	0.1	Закрепление отсутствует
53	582813.32	1276697.64	Аналитический метод	0.1	Закрепление отсутствует
54	582639.01	1276751.58	Аналитический метод	0.1	Закрепление отсутствует
55	582642.22	1276761.97	Аналитический метод	0.1	Закрепление отсутствует
56	582653.54	1276788.40	Аналитический метод	0.1	Закрепление отсутствует
57	582659.38	1276846.79	Аналитический метод	0.1	Закрепление отсутствует
58	582692.45	1276912.55	Аналитический метод	0.1	Закрепление отсутствует
59	582683.57	1276917.14	Аналитический метод	0.1	Закрепление отсутствует
60	582649.62	1276849.62	Аналитический метод	0.1	Закрепление отсутствует
61	582643.74	1276790.93	Аналитический метод	0.1	Закрепление отсутствует
62	582632.83	1276765.42	Аналитический метод	0.1	Закрепление отсутствует
63	582626.50	1276744.98	Аналитический метод	0.1	Закрепление отсутствует
64	582648.66	1276738.12	Аналитический метод	0.1	Закрепление отсутствует
65	582765.89	1276701.85	Аналитический метод	0.1	Закрепление отсутствует
66	582809.77	1276688.27	Аналитический метод	0.1	Закрепление отсутствует
67	582840.36	1276674.45	Аналитический метод	0.1	Закрепление отсутствует
68	582979.22	1276611.73	Аналитический метод	0.1	Закрепление отсутствует
69	583006.06	1276599.60	Аналитический метод	0.1	Закрепление отсутствует
70	583237.69	1276494.97	Аналитический метод	0.1	Закрепление отсутствует
71	583458.92	1276395.04	Аналитический метод	0.1	Закрепление отсутствует
72	583489.07	1276381.42	Аналитический метод	0.1	Закрепление отсутствует

2. Сведения о характерных точках границ объекта					
Обозначение характерных точек границ	Координаты, м		Метод определения координат характерной точки	Средняя квадратическая погрешность положения характерной точки (Mt), м	Описание обозначения точки на местности (при наличии)
	X	Y			
1	2	3	4	5	6
73	583587.53	1276336.94	Аналитический метод	0.1	Закрепление отсутствует
74	583672.92	1276298.37	Аналитический метод	0.1	Закрепление отсутствует
75	583922.16	1276264.11	Аналитический метод	0.1	Закрепление отсутствует
76	583950.82	1276263.86	Аналитический метод	0.1	Закрепление отсутствует
77	583963.55	1276285.46	Аналитический метод	0.1	Закрепление отсутствует
78	584048.05	1276284.71	Аналитический метод	0.1	Закрепление отсутствует
79	584303.82	1276252.16	Аналитический метод	0.1	Закрепление отсутствует
80	584625.96	1276248.10	Аналитический метод	0.1	Закрепление отсутствует
81	584645.69	1276247.85	Аналитический метод	0.1	Закрепление отсутствует
82	584914.49	1276244.46	Аналитический метод	0.1	Закрепление отсутствует
83	585277.32	1276203.94	Аналитический метод	0.1	Закрепление отсутствует
84	585305.59	1276188.92	Аналитический метод	0.1	Закрепление отсутствует
85	585372.72	1276153.24	Аналитический метод	0.1	Закрепление отсутствует
86	585479.37	1276156.98	Аналитический метод	0.1	Закрепление отсутствует
87	585505.46	1276157.90	Аналитический метод	0.1	Закрепление отсутствует
88	585653.70	1276163.10	Аналитический метод	0.1	Закрепление отсутствует
89	585924.23	1276203.70	Аналитический метод	0.1	Закрепление отсутствует
90	585935.78	1276205.43	Аналитический метод	0.1	Закрепление отсутствует
91	585948.10	1276207.28	Аналитический метод	0.1	Закрепление отсутствует
92	585968.01	1276210.27	Аналитический метод	0.1	Закрепление отсутствует
93	586018.97	1276217.91	Аналитический метод	0.1	Закрепление отсутствует
94	586033.24	1276220.05	Аналитический метод	0.1	Закрепление отсутствует
95	586148.93	1276237.41	Аналитический метод	0.1	Закрепление отсутствует
96	586166.81	1276240.10	Аналитический метод	0.1	Закрепление отсутствует
97	586251.77	1276252.85	Аналитический метод	0.1	Закрепление отсутствует

2. Сведения о характерных точках границ объекта					
Обозначение характерных точек границ	Координаты, м		Метод определения координат характерной точки	Средняя квадратическая погрешность положения характерной точки (Mt), м	Описание обозначения точки на местности (при наличии)
	X	Y			
1	2	3	4	5	6
98	586329.27	1276264.47	Аналитический метод	0.1	Закрепление отсутствует
99	586342.27	1276266.43	Аналитический метод	0.1	Закрепление отсутствует
100	586354.15	1276268.21	Аналитический метод	0.1	Закрепление отсутствует
101	586604.15	1276305.72	Аналитический метод	0.1	Закрепление отсутствует
102	586632.85	1276310.03	Аналитический метод	0.1	Закрепление отсутствует
103	586677.96	1276316.80	Аналитический метод	0.1	Закрепление отсутствует
104	586691.82	1276318.88	Аналитический метод	0.1	Закрепление отсутствует
105	587114.81	1276382.35	Аналитический метод	0.1	Закрепление отсутствует
106	587209.38	1276440.18	Аналитический метод	0.1	Закрепление отсутствует
107	587240.31	1276389.61	Аналитический метод	0.1	Закрепление отсутствует
108	587554.54	1276581.78	Аналитический метод	0.1	Закрепление отсутствует
109	587566.00	1276588.79	Аналитический метод	0.1	Закрепление отсутствует
110	587571.11	1276591.91	Аналитический метод	0.1	Закрепление отсутствует
111	587718.78	1276696.22	Аналитический метод	0.1	Закрепление отсутствует
112	587772.74	1276734.34	Аналитический метод	0.1	Закрепление отсутствует
113	587886.04	1276814.37	Аналитический метод	0.1	Закрепление отсутствует
114	587897.05	1276823.77	Аналитический метод	0.1	Закрепление отсутствует
115	587879.12	1276844.76	Аналитический метод	0.1	Закрепление отсутствует
116	588414.83	1277302.26	Аналитический метод	0.1	Закрепление отсутствует
117	588422.73	1277309.01	Аналитический метод	0.1	Закрепление отсутствует
118	588432.35	1277330.36	Аналитический метод	0.1	Закрепление отсутствует
119	588446.17	1277324.13	Аналитический метод	0.1	Закрепление отсутствует
120	588476.90	1277310.29	Аналитический метод	0.1	Закрепление отсутствует
121	588496.03	1277352.75	Аналитический метод	0.1	Закрепление отсутствует
122	588989.90	1277961.82	Аналитический метод	0.1	Закрепление отсутствует

2. Сведения о характерных точках границ объекта					
Обозначение характерных точек границ	Координаты, м		Метод определения координат характерной точки	Средняя квадратическая погрешность положения характерной точки (Mt), м	Описание обозначения точки на местности (при наличии)
	X	Y			
1	2	3	4	5	6
123	589450.49	1278532.85	Аналитический метод	0.1	Закрепление отсутствует
124	589655.26	1278809.85	Аналитический метод	0.1	Закрепление отсутствует
125	589783.60	1278983.46	Аналитический метод	0.1	Закрепление отсутствует
126	590197.88	1279543.87	Аналитический метод	0.1	Закрепление отсутствует
127	590362.92	1279824.04	Аналитический метод	0.1	Закрепление отсутствует
128	590392.77	1279864.84	Аналитический метод	0.1	Закрепление отсутствует
129	590365.97	1279884.45	Аналитический метод	0.1	Закрепление отсутствует
130	590430.66	1279972.84	Аналитический метод	0.1	Закрепление отсутствует
131	590411.74	1279986.69	Аналитический метод	0.1	Закрепление отсутствует
132	590527.31	1280144.62	Аналитический метод	0.1	Закрепление отсутствует
133	590612.39	1280288.33	Аналитический метод	0.1	Закрепление отсутствует
134	590628.09	1280313.89	Аналитический метод	0.1	Закрепление отсутствует
135	590644.51	1280351.00	Аналитический метод	0.1	Закрепление отсутствует
136	590664.16	1280395.37	Аналитический метод	0.1	Закрепление отсутствует
137	590686.48	1280451.05	Аналитический метод	0.1	Закрепление отсутствует
138	590704.67	1280486.86	Аналитический метод	0.1	Закрепление отсутствует
139	590715.56	1280511.46	Аналитический метод	0.1	Закрепление отсутствует
140	590767.83	1280531.64	Аналитический метод	0.1	Закрепление отсутствует
141	590776.28	1280509.75	Аналитический метод	0.1	Закрепление отсутствует
142	590772.32	1280508.22	Аналитический метод	0.1	Закрепление отсутствует
143	590774.58	1280502.62	Аналитический метод	0.1	Закрепление отсутствует
1	590787.74	1280507.83	Аналитический метод	0.1	Закрепление отсутствует
144	585416.81	1276155.66	Аналитический метод	0.1	Закрепление отсутствует
145	585415.81	1276155.67	Аналитический метод	0.1	Закрепление отсутствует
146	585415.80	1276156.67	Аналитический метод	0.1	Закрепление отсутствует

2. Сведения о характерных точках границ объекта					
Обозначение характерных точек границ	Координаты, м		Метод определения координат характерной точки	Средняя квадратическая погрешность положения характерной точки (Mt), м	Описание обозначения точки на местности (при наличии)
	X	Y			
1	2	3	4	5	6
147	585416.80	1276156.66	Аналитический метод	0.1	Закрепление отсутствует
144	585416.81	1276155.66	Аналитический метод	0.1	Закрепление отсутствует
148	590769.27	1280514.03	Аналитический метод	0.1	Закрепление отсутствует
149	590764.96	1280525.18	Аналитический метод	0.1	Закрепление отсутствует
150	590719.30	1280507.54	Аналитический метод	0.1	Закрепление отсутствует
151	590709.22	1280484.78	Аналитический метод	0.1	Закрепление отсутствует
152	590691.04	1280448.99	Аналитический метод	0.1	Закрепление отсутствует
153	590668.73	1280393.35	Аналитический метод	0.1	Закрепление отсутствует
154	590632.52	1280311.56	Аналитический метод	0.1	Закрепление отсутствует
155	590616.67	1280285.75	Аналитический метод	0.1	Закрепление отсутствует
156	590591.32	1280242.95	Аналитический метод	0.1	Закрепление отсутствует
157	590591.75	1280242.17	Аналитический метод	0.1	Закрепление отсутствует
158	590590.87	1280241.67	Аналитический метод	0.1	Закрепление отсутствует
159	590590.73	1280241.92	Аналитический метод	0.1	Закрепление отсутствует
160	590531.45	1280141.81	Аналитический метод	0.1	Закрепление отсутствует
161	590418.73	1279987.77	Аналитический метод	0.1	Закрепление отсутствует
162	590437.65	1279973.93	Аналитический метод	0.1	Закрепление отсутствует
163	590372.96	1279885.53	Аналитический метод	0.1	Закрепление отсутствует
164	590399.76	1279865.92	Аналитический метод	0.1	Закрепление отсутствует
165	590367.10	1279821.29	Аналитический метод	0.1	Закрепление отсутствует
166	590202.05	1279541.11	Аналитический метод	0.1	Закрепление отсутствует
167	589454.45	1278529.79	Аналитический метод	0.1	Закрепление отсутствует
168	588993.78	1277958.67	Аналитический метод	0.1	Закрепление отсутствует
169	588500.32	1277350.11	Аналитический метод	0.1	Закрепление отсутствует
170	588479.41	1277303.68	Аналитический метод	0.1	Закрепление отсутствует

2. Сведения о характерных точках границ объекта					
Обозначение характерных точек границ	Координаты, м		Метод определения координат характерной точки	Средняя квадратическая погрешность положения характерной точки (Mt), м	Описание обозначения точки на местности (при наличии)
	X	Y			
1	2	3	4	5	6
171	588434.85	1277323.75	Аналитический метод	0.1	Закрепление отсутствует
172	588426.83	1277305.93	Аналитический метод	0.1	Закрепление отсутствует
173	587886.17	1276844.21	Аналитический метод	0.1	Закрепление отсутствует
174	587904.10	1276823.22	Аналитический метод	0.1	Закрепление отсутствует
175	587889.11	1276810.42	Аналитический метод	0.1	Закрепление отсутствует
176	587573.86	1276587.73	Аналитический метод	0.1	Закрепление отсутствует
177	587238.65	1276382.74	Аналитический метод	0.1	Закрепление отсутствует
178	587207.72	1276433.31	Аналитический метод	0.1	Закрепление отсутствует
179	587116.55	1276377.55	Аналитический метод	0.1	Закрепление отсутствует
180	585654.16	1276158.12	Аналитический метод	0.1	Закрепление отсутствует
181	585371.56	1276148.20	Аналитический метод	0.1	Закрепление отсутствует
182	585275.81	1276199.08	Аналитический метод	0.1	Закрепление отсутствует
183	584914.18	1276239.47	Аналитический метод	0.1	Закрепление отсутствует
184	584303.42	1276247.16	Аналитический метод	0.1	Закрепление отсутствует
185	584047.71	1276279.72	Аналитический метод	0.1	Закрепление отсутствует
186	583966.39	1276280.44	Аналитический метод	0.1	Закрепление отсутствует
187	583953.66	1276258.83	Аналитический метод	0.1	Закрепление отсутствует
188	583921.80	1276259.11	Аналитический метод	0.1	Закрепление отсутствует
189	583671.52	1276293.51	Аналитический метод	0.1	Закрепление отсутствует
190	582808.00	1276683.58	Аналитический метод	0.1	Закрепление отсутствует
191	582620.24	1276741.68	Аналитический метод	0.1	Закрепление отсутствует
192	582628.13	1276767.15	Аналитический метод	0.1	Закрепление отсутствует
193	582638.84	1276792.19	Аналитический метод	0.1	Закрепление отсутствует
194	582644.73	1276851.04	Аналитический метод	0.1	Закрепление отсутствует
195	582679.11	1276919.44	Аналитический метод	0.1	Закрепление отсутствует

2. Сведения о характерных точках границ объекта					
Обозначение характерных точек границ	Координаты, м		Метод определения координат характерной точки	Средняя квадратическая погрешность положения характерной точки (Mt), м	Описание обозначения точки на местности (при наличии)
	X	Y			
1	2	3	4	5	6
196	582674.68	1276921.74	Аналитический метод	0.1	Закрепление отсутствует
197	582639.85	1276852.46	Аналитический метод	0.1	Закрепление отсутствует
198	582633.94	1276793.45	Аналитический метод	0.1	Закрепление отсутствует
199	582623.43	1276768.88	Аналитический метод	0.1	Закрепление отсутствует
200	582613.99	1276738.38	Аналитический метод	0.1	Закрепление отсутствует
201	582760.67	1276692.95	Аналитический метод	0.1	Закрепление отсутствует
202	582753.31	1276669.06	Аналитический метод	0.1	Закрепление отсутствует
203	582791.53	1276657.28	Аналитический метод	0.1	Закрепление отсутствует
204	582798.89	1276681.17	Аналитический метод	0.1	Закрепление отсутствует
205	582802.12	1276680.17	Аналитический метод	0.1	Закрепление отсутствует
206	582806.22	1276678.90	Аналитический метод	0.1	Закрепление отсутствует
207	583355.50	1276430.78	Аналитический метод	0.1	Закрепление отсутствует
208	583343.16	1276403.51	Аналитический метод	0.1	Закрепление отсутствует
209	583361.38	1276395.27	Аналитический метод	0.1	Закрепление отсутствует
210	583379.60	1276387.02	Аналитический метод	0.1	Закрепление отсутствует
211	583443.37	1276358.17	Аналитический метод	0.1	Закрепление отсутствует
212	583455.74	1276385.50	Аналитический метод	0.1	Закрепление отсутствует
213	583670.12	1276288.66	Аналитический метод	0.1	Закрепление отсутствует
214	583921.43	1276254.12	Аналитический метод	0.1	Закрепление отсутствует
215	583956.50	1276253.81	Аналитический метод	0.1	Закрепление отсутствует
216	583969.23	1276275.41	Аналитический метод	0.1	Закрепление отсутствует
217	584047.37	1276274.72	Аналитический метод	0.1	Закрепление отсутствует
218	584303.07	1276242.17	Аналитический метод	0.1	Закрепление отсутствует
219	584913.87	1276234.47	Аналитический метод	0.1	Закрепление отсутствует
220	585274.31	1276194.22	Аналитический метод	0.1	Закрепление отсутствует

2. Сведения о характерных точках границ объекта					
Обозначение характерных точек границ	Координаты, м		Метод определения координат характерной точки	Средняя квадратическая погрешность положения характерной точки (Mt), м	Описание обозначения точки на местности (при наличии)
	X	Y			
1	2	3	4	5	6
221	585370.39	1276143.15	Аналитический метод	0.1	Закрепление отсутствует
222	585654.62	1276153.13	Аналитический метод	0.1	Закрепление отсутствует
223	587118.30	1276372.76	Аналитический метод	0.1	Закрепление отсутствует
224	587206.07	1276426.43	Аналитический метод	0.1	Закрепление отсутствует
225	587218.27	1276406.47	Аналитический метод	0.1	Закрепление отсутствует
226	587218.28	1276406.56	Аналитический метод	0.1	Закрепление отсутствует
227	587219.28	1276406.56	Аналитический метод	0.1	Закрепление отсутствует
228	587219.27	1276405.56	Аналитический метод	0.1	Закрепление отсутствует
229	587218.83	1276405.56	Аналитический метод	0.1	Закрепление отсутствует
230	587236.99	1276375.86	Аналитический метод	0.1	Закрепление отсутствует
231	587576.61	1276583.55	Аналитический метод	0.1	Закрепление отсутствует
232	587892.18	1276806.46	Аналитический метод	0.1	Закрепление отсутствует
233	587911.15	1276822.66	Аналитический метод	0.1	Закрепление отсутствует
234	587893.22	1276843.65	Аналитический метод	0.1	Закрепление отсутствует
235	588430.93	1277302.86	Аналитический метод	0.1	Закрепление отсутствует
236	588437.36	1277317.14	Аналитический метод	0.1	Закрепление отсутствует
237	588481.91	1277297.07	Аналитический метод	0.1	Закрепление отсутствует
238	588504.62	1277347.46	Аналитический метод	0.1	Закрепление отсутствует
239	588997.67	1277955.53	Аналитический метод	0.1	Закрепление отсутствует
240	589458.41	1278526.73	Аналитический метод	0.1	Закрепление отсутствует
241	590206.23	1279538.35	Аналитический метод	0.1	Закрепление отсутствует
242	590371.28	1279818.53	Аналитический метод	0.1	Закрепление отсутствует
243	590406.75	1279867.00	Аналитический метод	0.1	Закрепление отсутствует
244	590379.95	1279886.61	Аналитический метод	0.1	Закрепление отсутствует
245	590444.64	1279975.01	Аналитический метод	0.1	Закрепление отсутствует

2. Сведения о характерных точках границ объекта					
Обозначение характерных точек границ	Координаты, м		Метод определения координат характерной точки	Средняя квадратическая погрешность положения характерной точки (Mt), м	Описание обозначения точки на местности (при наличии)
	X	Y			
1	2	3	4	5	6
246	590425.72	1279988.85	Аналитический метод	0.1	Закрепление отсутствует
247	590535.67	1280139.11	Аналитический метод	0.1	Закрепление отсутствует
248	590636.96	1280309.23	Аналитический метод	0.1	Закрепление отсутствует
249	590723.03	1280503.62	Аналитический метод	0.1	Закрепление отсутствует
250	590762.10	1280518.71	Аналитический метод	0.1	Закрепление отсутствует
251	590764.63	1280512.17	Аналитический метод	0.1	Закрепление отсутствует
148	590769.27	1280514.03	Аналитический метод	0.1	Закрепление отсутствует
252	590485.36	1280075.34	Аналитический метод	0.1	Закрепление отсутствует
253	590484.49	1280074.87	Аналитический метод	0.1	Закрепление отсутствует
254	590484.00	1280075.74	Аналитический метод	0.1	Закрепление отсутствует
255	590484.88	1280076.23	Аналитический метод	0.1	Закрепление отсутствует
252	590485.36	1280075.34	Аналитический метод	0.1	Закрепление отсутствует
256	590591.77	1280239.03	Аналитический метод	0.1	Закрепление отсутствует
257	590590.91	1280238.55	Аналитический метод	0.1	Закрепление отсутствует
258	590590.42	1280239.41	Аналитический метод	0.1	Закрепление отсутствует
259	590591.30	1280239.91	Аналитический метод	0.1	Закрепление отсутствует
256	590591.77	1280239.03	Аналитический метод	0.1	Закрепление отсутствует
260	582704.35	1276936.23	Аналитический метод	0.1	Закрепление отсутствует
261	582727.57	1276982.40	Аналитический метод	0.1	Закрепление отсутствует
262	582835.83	1277253.53	Аналитический метод	0.1	Закрепление отсутствует
263	582864.57	1277331.83	Аналитический метод	0.1	Закрепление отсутствует
264	582872.24	1277329.01	Аналитический метод	0.1	Закрепление отсутствует
265	582879.13	1277347.79	Аналитический метод	0.1	Закрепление отсутствует
266	582833.34	1277364.60	Аналитический метод	0.1	Закрепление отсутствует
267	582829.62	1277355.31	Аналитический метод	0.1	Закрепление отсутствует

2. Сведения о характерных точках границ объекта					
Обозначение характерных точек границ	Координаты, м		Метод определения координат характерной точки	Средняя квадратическая погрешность положения характерной точки (Mt), м	Описание обозначения точки на местности (при наличии)
	X	Y			
1	2	3	4	5	6
268	582858.63	1277344.66	Аналитический метод	0.1	Закрепление отсутствует
269	582826.50	1277257.11	Аналитический метод	0.1	Закрепление отсутствует
270	582718.44	1276986.51	Аналитический метод	0.1	Закрепление отсутствует
271	582695.44	1276940.77	Аналитический метод	0.1	Закрепление отсутствует
260	582704.35	1276936.23	Аналитический метод	0.1	Закрепление отсутствует
272	582690.98	1276943.04	Аналитический метод	0.1	Закрепление отсутствует
273	582713.87	1276988.56	Аналитический метод	0.1	Закрепление отсутствует
274	582821.83	1277258.90	Аналитический метод	0.1	Закрепление отсутствует
275	582852.21	1277341.69	Аналитический метод	0.1	Закрепление отсутствует
276	582827.76	1277350.66	Аналитический метод	0.1	Закрепление отсутствует
277	582825.90	1277346.02	Аналитический метод	0.1	Закрепление отсутствует
278	582845.80	1277338.72	Аналитический метод	0.1	Закрепление отсутствует
279	582817.16	1277260.69	Аналитический метод	0.1	Закрепление отсутствует
280	582709.31	1276990.61	Аналитический метод	0.1	Закрепление отсутствует
281	582686.53	1276945.31	Аналитический метод	0.1	Закрепление отсутствует
272	582690.98	1276943.04	Аналитический метод	0.1	Закрепление отсутствует
282	582820.52	1277369.30	Аналитический метод	0.1	Закрепление отсутствует
283	582794.48	1277378.86	Аналитический метод	0.1	Закрепление отсутствует
284	582657.40	1277429.17	Аналитический метод	0.1	Закрепление отсутствует
285	582640.88	1277437.25	Аналитический метод	0.1	Закрепление отсутствует
286	582643.27	1277442.16	Аналитический метод	0.1	Закрепление отсутствует
287	582597.76	1277464.31	Аналитический метод	0.1	Закрепление отсутствует
288	582596.92	1277464.44	Аналитический метод	0.1	Закрепление отсутствует
289	582592.56	1277465.49	Аналитический метод	0.1	Закрепление отсутствует
290	582586.46	1277463.28	Аналитический метод	0.1	Закрепление отсутствует

2. Сведения о характерных точках границ объекта					
Обозначение характерных точек границ	Координаты, м		Метод определения координат характерной точки	Средняя квадратическая погрешность положения характерной точки (Mt), м	Описание обозначения точки на местности (при наличии)
	X	Y			
1	2	3	4	5	6
291	582567.70	1277424.28	Аналитический метод	0.1	Закрепление отсутствует
292	582572.20	1277422.12	Аналитический метод	0.1	Закрепление отсутствует
293	582581.43	1277441.30	Аналитический метод	0.1	Закрепление отсутствует
294	582581.37	1277441.85	Аналитический метод	0.1	Закрепление отсутствует
295	582581.35	1277442.72	Аналитический метод	0.1	Закрепление отсутствует
296	582581.40	1277443.59	Аналитический метод	0.1	Закрепление отсутствует
297	582581.53	1277444.45	Аналитический метод	0.1	Закрепление отсутствует
298	582581.74	1277445.30	Аналитический метод	0.1	Закрепление отсутствует
299	582582.01	1277446.13	Аналитический метод	0.1	Закрепление отсутствует
300	582582.36	1277446.93	Аналитический метод	0.1	Закрепление отсутствует
301	582586.75	1277455.91	Аналитический метод	0.1	Закрепление отсутствует
302	582587.17	1277456.68	Аналитический метод	0.1	Закрепление отсутствует
303	582587.65	1277457.41	Аналитический метод	0.1	Закрепление отсутствует
304	582588.20	1277458.09	Аналитический метод	0.1	Закрепление отсутствует
305	582588.80	1277458.72	Аналитический метод	0.1	Закрепление отсутствует
306	582589.45	1277459.30	Аналитический метод	0.1	Закрепление отсутствует
307	582590.15	1277459.82	Аналитический метод	0.1	Закрепление отсутствует
308	582590.42	1277459.98	Аналитический метод	0.1	Закрепление отсутствует
309	582591.33	1277461.88	Аналитический метод	0.1	Закрепление отсутствует
310	582592.91	1277461.10	Аналитический метод	0.1	Закрепление отсутствует
311	582593.33	1277461.23	Аналитический метод	0.1	Закрепление отсутствует
312	582594.18	1277461.40	Аналитический метод	0.1	Закрепление отсутствует
313	582595.05	1277461.50	Аналитический метод	0.1	Закрепление отсутствует
314	582595.92	1277461.52	Аналитический метод	0.1	Закрепление отсутствует
315	582596.79	1277461.47	Аналитический метод	0.1	Закрепление отсутствует

2. Сведения о характерных точках границ объекта					
Обозначение характерных точек границ	Координаты, м		Метод определения координат характерной точки	Средняя квадратическая погрешность положения характерной точки (Mt), м	Описание обозначения точки на местности (при наличии)
	X	Y			
1	2	3	4	5	6
316	582597.65	1277461.34	Аналитический метод	0.1	Закрепление отсутствует
317	582598.50	1277461.13	Аналитический метод	0.1	Закрепление отсутствует
318	582599.33	1277460.85	Аналитический метод	0.1	Закрепление отсутствует
319	582600.13	1277460.51	Аналитический метод	0.1	Закрепление отсутствует
320	582613.61	1277453.92	Аналитический метод	0.1	Закрепление отсутствует
321	582614.37	1277453.50	Аналитический метод	0.1	Закрепление отсутствует
322	582615.10	1277453.02	Аналитический метод	0.1	Закрепление отсутствует
323	582615.78	1277452.48	Аналитический метод	0.1	Закрепление отсутствует
324	582616.41	1277451.87	Аналитический метод	0.1	Закрепление отсутствует
325	582616.99	1277451.22	Аналитический метод	0.1	Закрепление отсутствует
326	582617.51	1277450.52	Аналитический метод	0.1	Закрепление отсутствует
327	582617.96	1277449.77	Аналитический метод	0.1	Закрепление отсутствует
328	582618.35	1277448.99	Аналитический метод	0.1	Закрепление отсутствует
329	582618.48	1277448.66	Аналитический метод	0.1	Закрепление отсутствует
330	582636.59	1277439.86	Аналитический метод	0.1	Закрепление отсутствует
331	582632.01	1277430.45	Аналитический метод	0.1	Закрепление отсутствует
332	582653.47	1277419.96	Аналитический метод	0.1	Закрепление отсутствует
333	582816.96	1277359.96	Аналитический метод	0.1	Закрепление отсутствует
282	582820.52	1277369.30	Аналитический метод	0.1	Закрепление отсутствует
334	582815.18	1277355.27	Аналитический метод	0.1	Закрепление отсутствует
335	582651.50	1277415.36	Аналитический метод	0.1	Закрепление отсутствует
336	582629.82	1277425.96	Аналитический метод	0.1	Закрепление отсутствует
337	582618.06	1277401.80	Аналитический метод	0.1	Закрепление отсутствует
338	582622.65	1277399.83	Аналитический метод	0.1	Закрепление отсутствует
339	582632.12	1277419.27	Аналитический метод	0.1	Закрепление отсутствует

2. Сведения о характерных точках границ объекта

Обозначение характерных точек границ	Координаты, м		Метод определения координат характерной точки	Средняя квадратическая погрешность положения характерной точки (Mt), м	Описание обозначения точки на местности (при наличии)
	X	Y			
1	2	3	4	5	6
340	582649.54	1277410.75	Аналитический метод	0.1	Закрепление отсутствует
341	582811.97	1277351.14	Аналитический метод	0.1	Закрепление отсутствует
342	582813.91	1277351.93	Аналитический метод	0.1	Закрепление отсутствует
334	582815.18	1277355.27	Аналитический метод	0.1	Закрепление отсутствует

3. Сведения о характерных точках части (частей) границы объекта

Обозначение характерных точек части границы	Координаты, м		Метод определения координат характерной точки	Средняя квадратическая погрешность положения характерной точки (Mt), м	Описание обозначения точки на местности (при наличии)
	X	Y			
1	2	3	4	5	6
-	-	-	-	-	-

Раздел 3

Сведения о местоположении измененных (уточненных) границ объекта

1. Система координат -

2. Сведения о характерных точках границ объекта

Обозначение характерных точек границ	Существующие координаты, м		Измененные (уточненные) координаты, м		Метод определения координат характерной точки	Средняя квадратическая погрешность положения характерной точки (M _t), м	Описание обозначения точки на местности (при наличии)
	X	Y	X	Y			
1	2	3	4	5	6	7	8
-	-	-	-	-	-	-	

3. Сведения о характерных точках части (частей) границы объекта

Обозначение характерных точек части границы	Существующие координаты, м		Измененные (уточненные) координаты, м		Метод определения координат характерной точки	Средняя квадратическая погрешность положения характерной точки (M _t), м	Описание обозначения точки на местности (при наличии)
	X	Y	X	Y			
1	2	3	4	5	6	7	8
-	-	-	-	-	-	-	